

# 造成計画平面図

S=1: 500 (A1)  
S=1: 1,000 (A3)

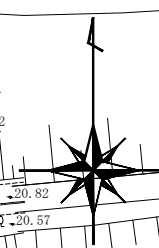
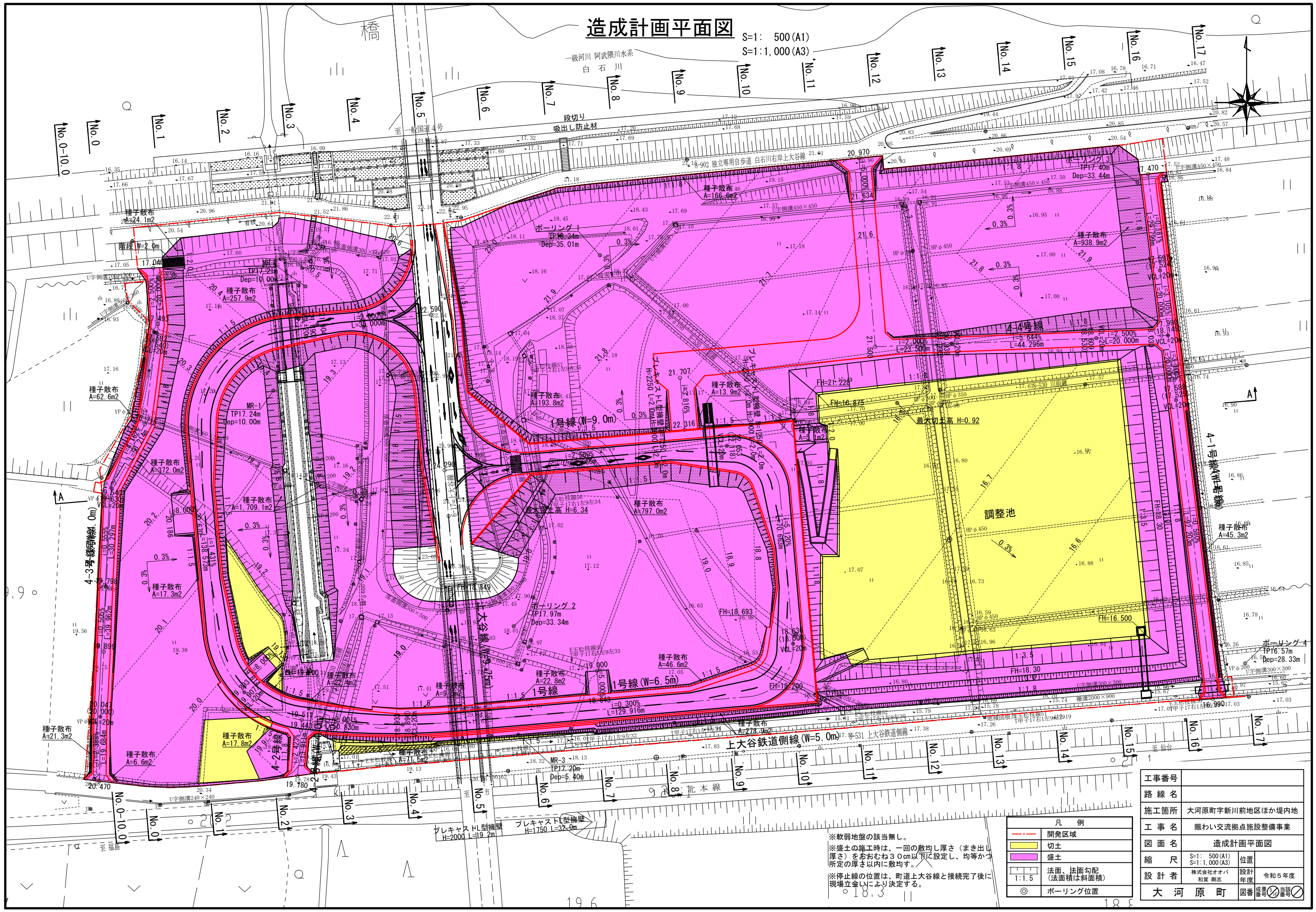

※軟弱地盤の該当無し。  
※盛土の施工時は、一回の敷均し厚さ(まき出し厚さ)をおおむね30cm以下に設定し、均等かつ所定の厚さ以内に敷均す。  
※停止線の位置は、町道上大谷線と接続完了後に現場立会いにより決定する。

| 凡例   |                   |
|--|-------------------|
| <span style="border: 1px solid red; display: inline-block; width: 10px; height: 10px;"></span>                       | 開発区域              |
| <span style="background-color: yellow; display: inline-block; width: 10px; height: 10px;"></span>                    | 切土                |
| <span style="background-color: purple; display: inline-block; width: 10px; height: 10px;"></span>                    | 盛土                |
| <span style="border: 1px solid black; display: inline-block; width: 10px; height: 10px;"></span>                     | 法面、法面勾配 (法面積は斜面積) |
| <span style="border: 1px solid black; border-radius: 50%; display: inline-block; width: 10px; height: 10px;"></span> | ボーリング位置           |

|      |                                  |
|------|----------------------------------|
| 工事番号 |                                  |
| 路線名  |                                  |
| 施工箇所 | 大河原町字新川前地区ほか堤内地                  |
| 工事名  | 賑わい交流拠点施設整備事業                    |
| 図面名  | 造成計画平面図                          |
| 縮尺   | S=1: 500 (A1)<br>S=1: 1,000 (A3) |
| 位置   |                                  |
| 設計者  | 株式会社オバ<br>和賀 剛志                  |
| 設計年度 | 令和5年度                            |
| 大河原町 | 図番 成豊 10 当番                      |



# 道路計画平面図(1)

S=1: 500 (A1)  
S=1:1,000 (A3)

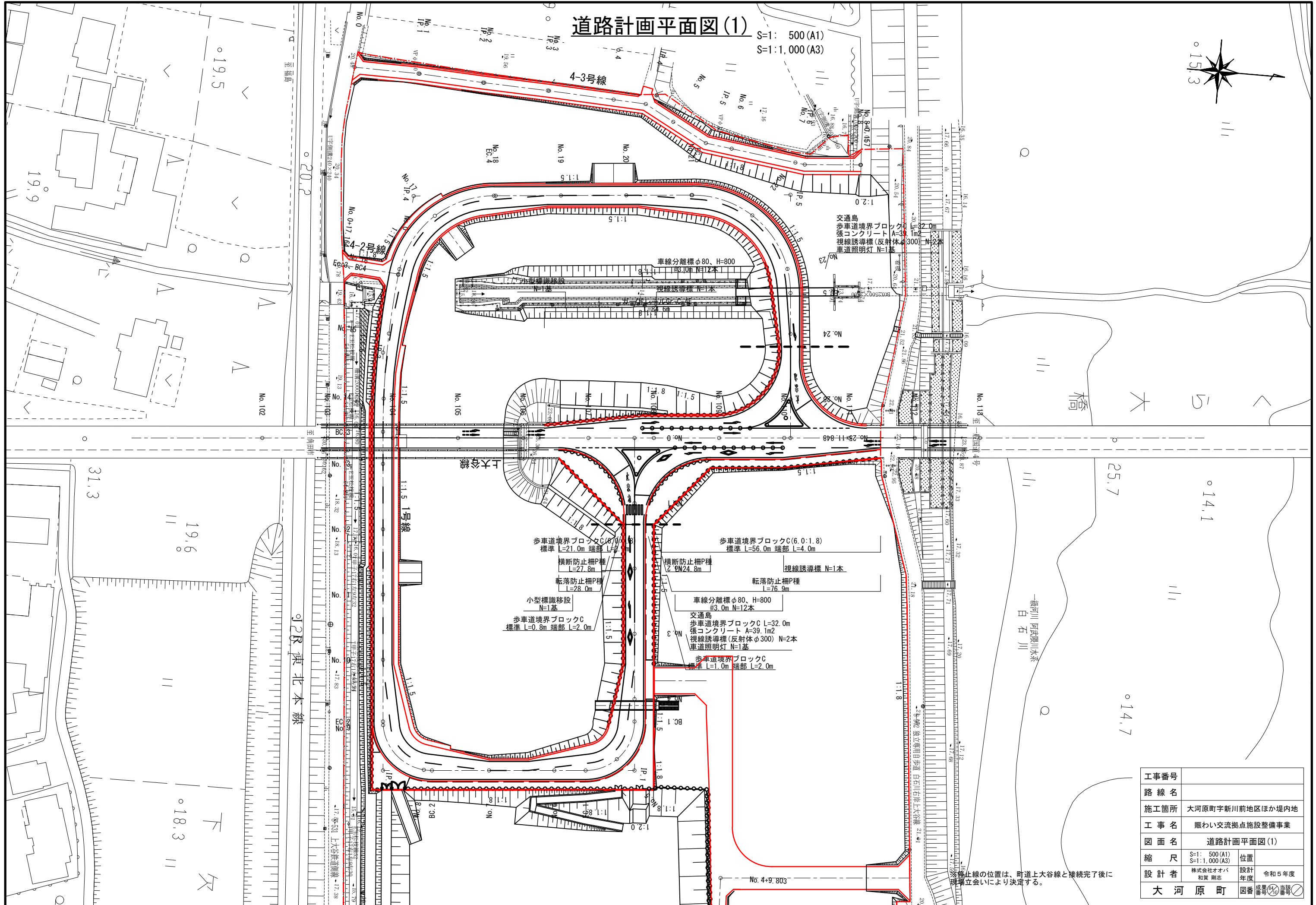
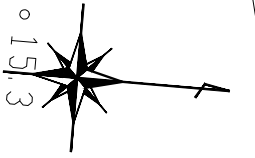

※停止線的位置は、町道上大谷線と接続完了後に現場立会いにより決定する。

# 道路縦断図(1号線2/2)

V=1:100 H=1: 500(A1)  
V=1:200 H=1:1000(A3)

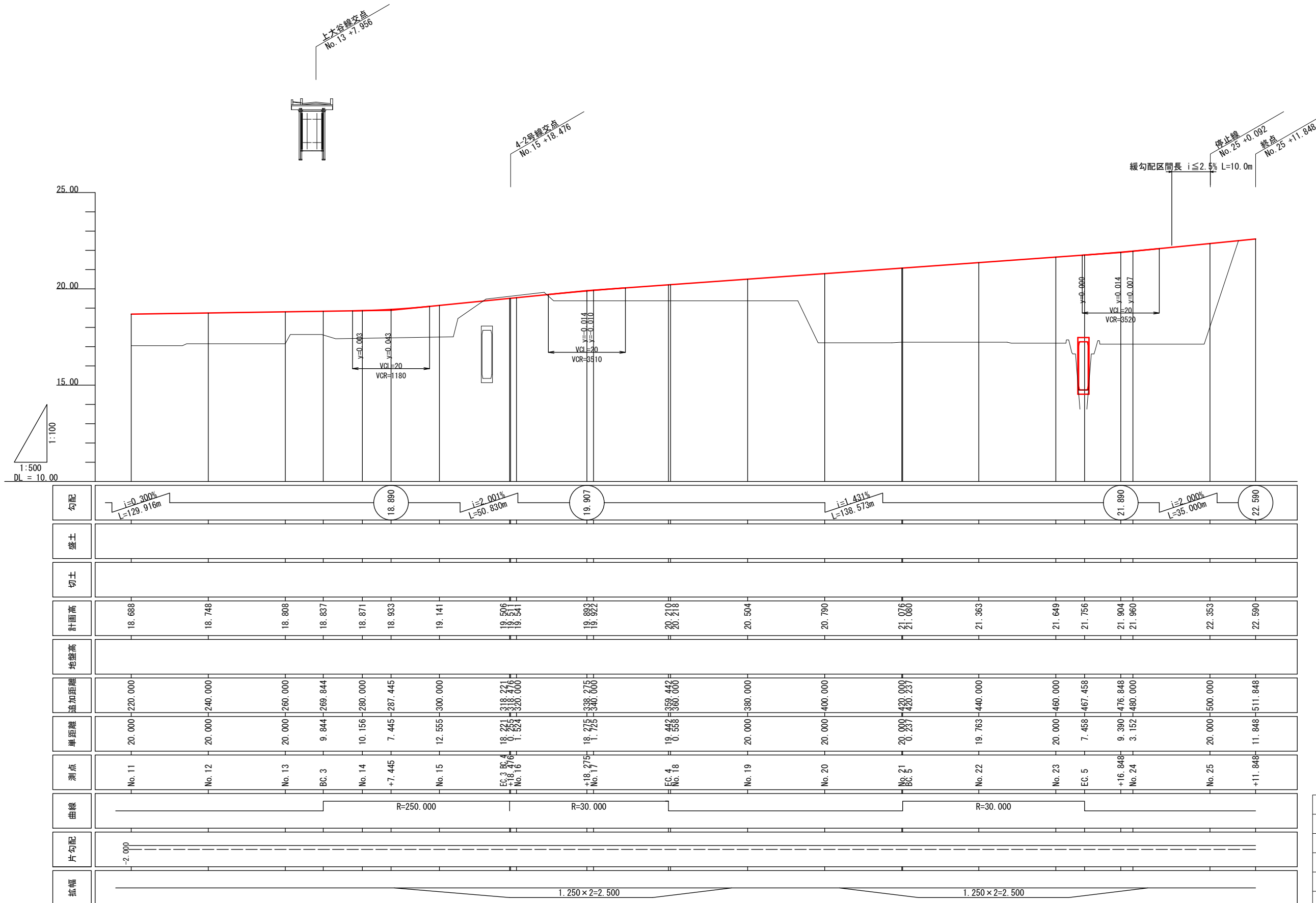

|      |                        |         |         |                       |         |         |                        |                          |         |                       |               |         |                   |               |          |         |         |                  |         |         |         |  |
|------|------------------------|---------|---------|-----------------------|---------|---------|------------------------|--------------------------|---------|-----------------------|---------------|---------|-------------------|---------------|----------|---------|---------|------------------|---------|---------|---------|--|
| 勾配   | i=0.300%<br>L=129.916m |         | 18.890  | i=2.001%<br>L=50.830m |         | 19.907  | i=1.431%<br>L=138.573m |                          | 21.890  | i=2.000%<br>L=35.000m |               | 22.590  |                   |               |          |         |         |                  |         |         |         |  |
| 盛土   |                        |         |         |                       |         |         |                        |                          |         |                       |               |         |                   |               |          |         |         |                  |         |         |         |  |
| 切土   |                        |         |         |                       |         |         |                        |                          |         |                       |               |         |                   |               |          |         |         |                  |         |         |         |  |
| 計画高  | 18.688                 | 18.748  | 18.808  | 18.837                | 18.871  | 18.933  | 19.141                 | 19.506                   | 19.511  | 19.893                | 20.210        | 20.504  | 20.790            | 21.076        | 21.363   | 21.649  | 21.756  | 21.904           | 21.960  | 22.353  | 22.590  |  |
| 地盛高  |                        |         |         |                       |         |         |                        |                          |         |                       |               |         |                   |               |          |         |         |                  |         |         |         |  |
| 追加距離 | 220.000                | 240.000 | 260.000 | 269.844               | 280.000 | 287.445 | 300.000                | 318.221                  | 318.476 | 338.275               | 359.442       | 380.000 | 400.000           | 420.000       | 440.000  | 460.000 | 467.458 | 476.848          | 480.000 | 500.000 | 511.848 |  |
| 単距離  | 20.000                 | 20.000  | 20.000  | 9.844                 | 10.156  | 7.445   | 12.555                 | 18.221                   | 0.253   | 18.275                | 19.442        | 20.000  | 20.000            | 20.000        | 19.763   | 20.000  | 7.458   | 9.390            | 3.152   | 20.000  | 11.848  |  |
| 測点   | No.11                  | No.12   | No.13   | BC.3                  | No.14   | +7.445  | No.15                  | EC.3<br>+18.476<br>No.16 | +18.476 | No.17                 | EC.4<br>No.18 | No.19   | No.20             | No.21<br>BC.5 | No.22    | No.23   | EC.5    | +16.848<br>No.24 | No.24   | No.25   | +11.848 |  |
| 曲線   | R=250.000              |         |         |                       |         |         |                        |                          |         |                       |               |         | R=30.000          |               | R=30.000 |         |         |                  |         |         |         |  |
| 片勾配  | -2.000                 |         |         |                       |         |         |                        |                          |         |                       |               |         |                   |               |          |         |         |                  |         |         |         |  |
| 幅    |                        |         |         |                       |         |         |                        |                          |         |                       |               |         | 1.250 x 2 = 2.500 |               |          |         |         |                  |         |         |         |  |

|      |  |          |          |
|------|--|----------|----------|
| 工事番号 |  |          |          |
| 路線名  |  |          |          |
| 施工箇所 | 大河原町字新川前地区ほか堤内地                              |          |          |
| 工事名  | 賑わい交流拠点施設整備事業                                |          |          |
| 図面名  | 道路縦断図(1号線2/2)                                |          |          |
| 縮尺   | V=1:100 H=1: 500(A1)<br>V=1:200 H=1:1000(A3) | 位置       |          |
| 設計者  | 株式会社オバ<br>和實 剛志                              | 設計<br>年度 | 令和5年度    |
| 大河原町 | 図番   | 成果<br>番号 | 当番<br>番号 |

# 道路縦断図(4-1号線)

V=1:100 H=1: 500 (A1)  
V=1:200 H=1:1000 (A3)

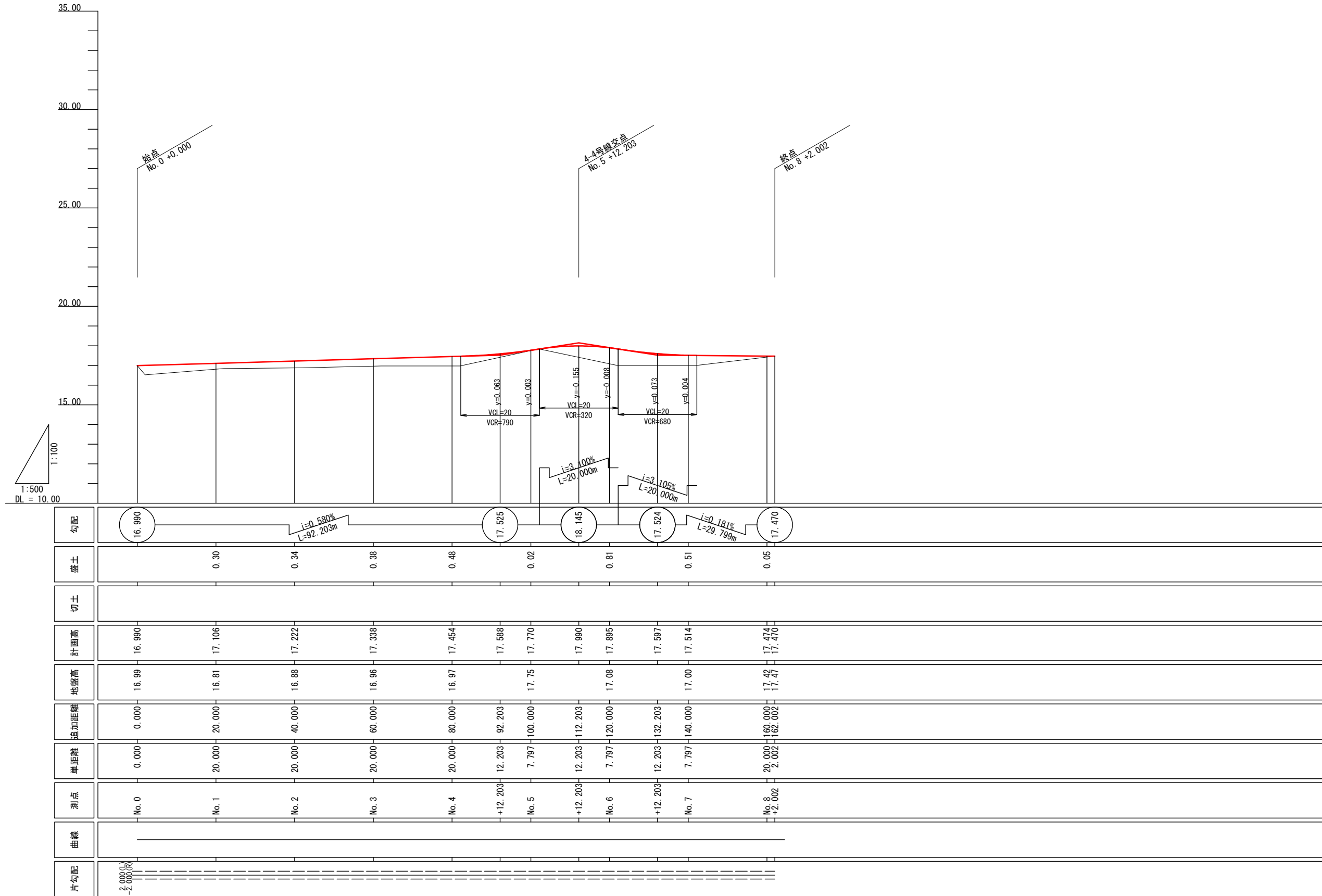

|      |   |
|------|---|
| 工事番号 |   |
| 路線名  |   |
| 施工箇所 | 大河原町字新川前地区ほか堤内地                                   |
| 工事名  | 賑わい交流拠点施設整備事業                                     |
| 図面名  | 道路縦断図(4-1号線)                                      |
| 縮尺   | V=1:100 H=1: 500 (A1)<br>V=1:200 H=1:1000 (A3) 位置 |
| 設計者  | 株式会社オバハ<br>和賀 剛志 設計<br>年度 令和5年度                   |
| 大河原町 | 図番 成果<br>番等 19 番号                                 |

# 道路縦断図(4-2号線)

V=1:100 H=1: 500 (A1)  
V=1:200 H=1:1000 (A3)

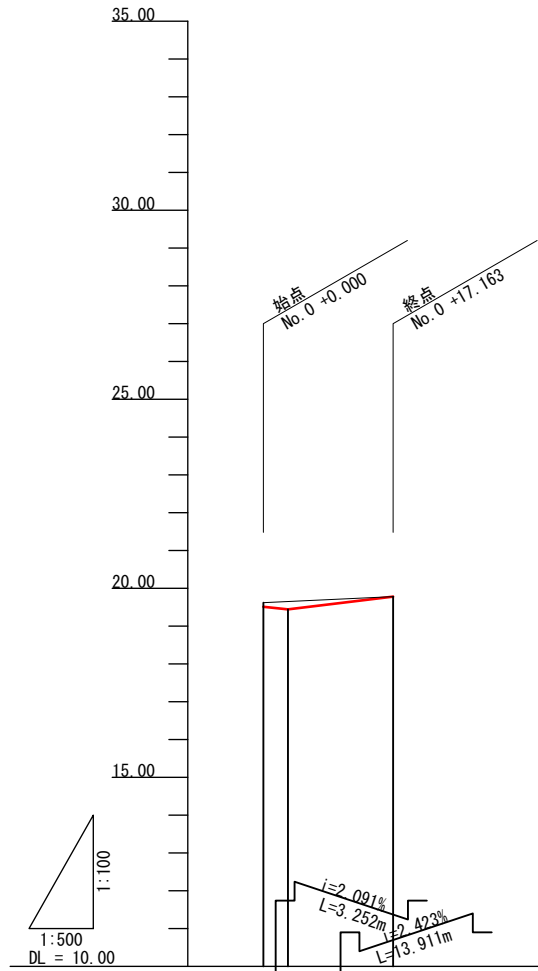

|      |                            |
|------|----------------------------|
| 勾配   | 19.511<br>19.443<br>19.780 |
| 盛土   |                            |
| 切土   | 0.11                       |
| 計画高  | 19.511<br>19.443<br>19.780 |
| 地盤高  | 19.62<br>19.78             |
| 追加距離 | 0.000<br>3.252<br>17.163   |
| 単距離  | 0.000<br>3.252<br>13.911   |
| 測点   | No.0<br>+3.252<br>+17.163  |
| 曲線   |                            |
| 片勾配  | -2.000(L)<br>-2.000(R)     |

|      |  |
|------|--|
| 工事番号 |  |
| 路線名  |  |
| 施工箇所 | 大河原町字新川前地区ほか堤内地                                |
| 工事名  | 賑わい交流拠点施設整備事業                                  |
| 図面名  | 道路縦断図(4-2号線)                                   |
| 縮尺   | V=1:100 H=1: 500 (A1)<br>V=1:200 H=1:1000 (A3) |
| 設計者  | 株式会社オバハ<br>和賀 剛志                               |
| 設計年度 | 令和5年度  |
| 大河原町 | 図番 成果書 当番                                      |

# 道路縦断図(4-3号線)

V=1:100 H=1: 500 (A1)  
V=1:200 H=1:1000 (A3)

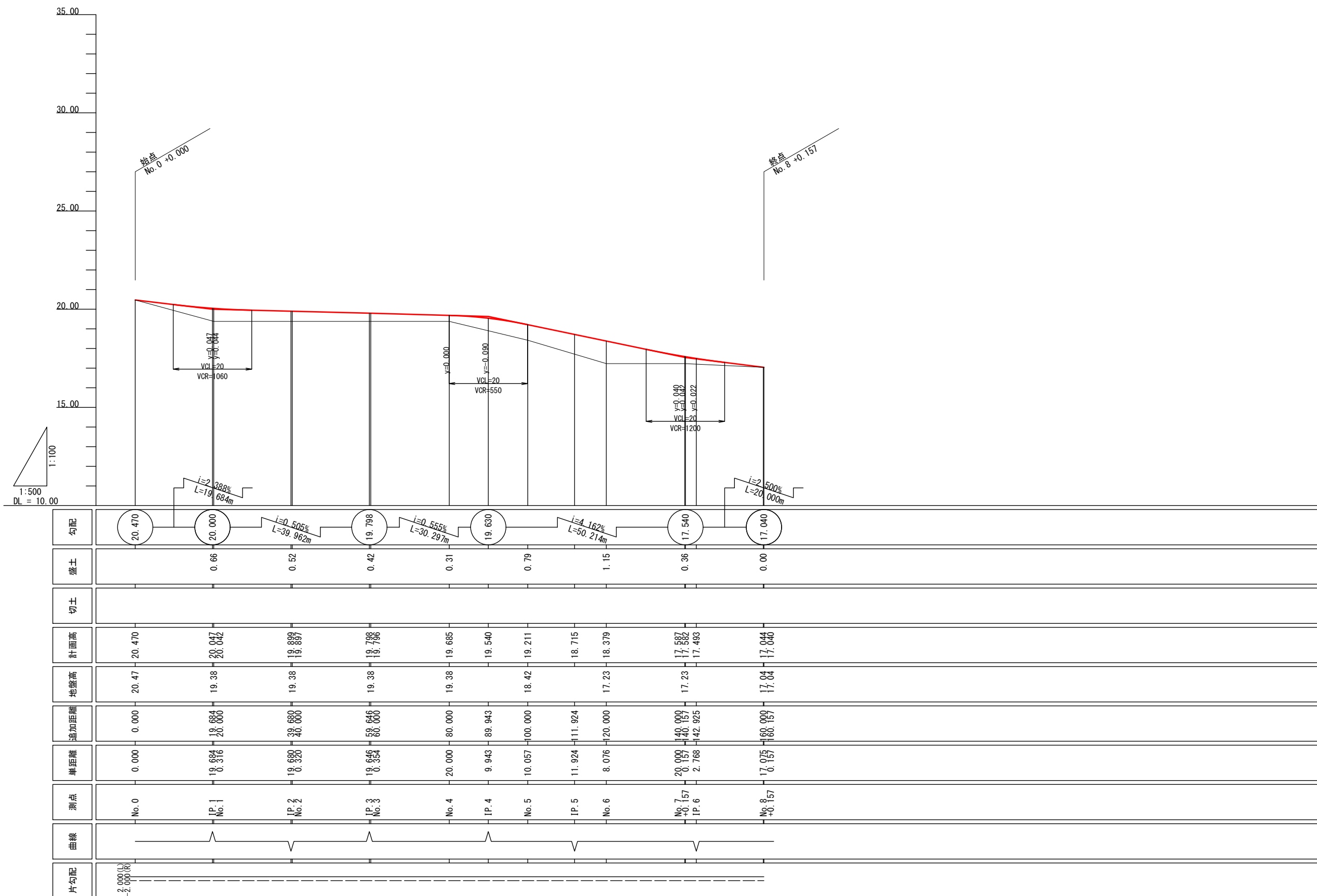

|      |  |
|------|--|
| 工事番号 |  |
| 路線名  |  |
| 施工箇所 | 大河原町字新川前地区ほか堤内地                                |
| 工事名  | 賑わい交流拠点施設整備事業                                  |
| 図面名  | 道路縦断図(4-3号線)                                   |
| 縮尺   | V=1:100 H=1: 500 (A1)<br>V=1:200 H=1:1000 (A3) |
| 設計者  | 株式会社オオバ<br>和賀 剛志                               |
| 設計年度 | 令和5年度  |
| 大河原町 | 図番 成豊 番等 (16) 番等 (16)                          |

# 道路縦断図(4-4号線)

V=1:100 H=1: 500 (A1)  
V=1:200 H=1:1000 (A3)

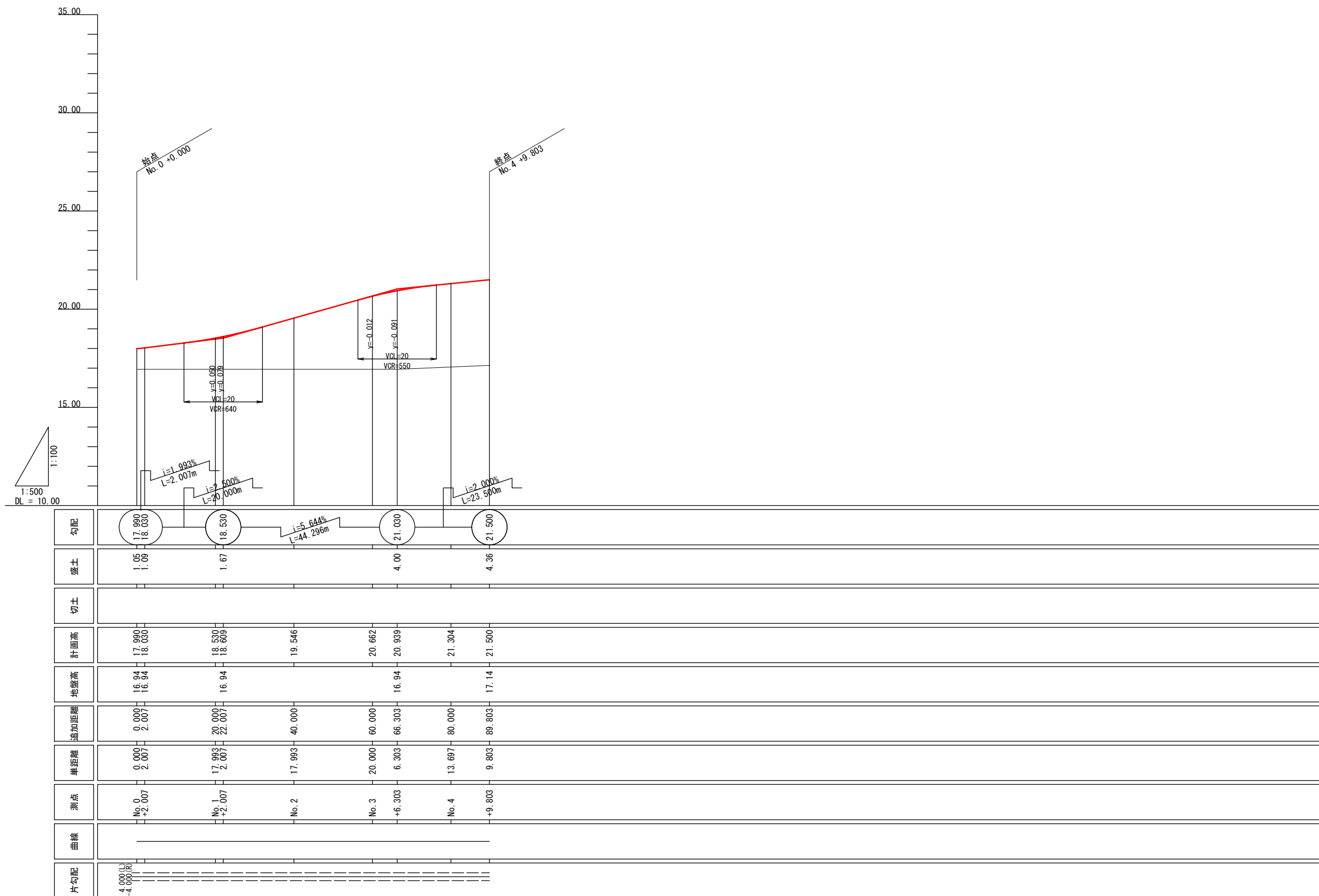

|      |   |
|------|---|
| 工事番号 |   |
| 路線名  |   |
| 施工箇所 | 大河原町字新川前地区ほか堤内地                                   |
| 工事名  | 賑わい交流拠点施設整備工事                                     |
| 図面名  | 道路縦断図(4-4号線)                                      |
| 縮尺   | V=1:100 H=1: 500 (A1)<br>V=1:200 H=1:1000 (A3) 位置 |
| 設計者  | 株式会社オオハ<br>和賀 剛志 設計<br>年度 令和5年度                   |
| 大河原町 | 図番 成果<br>番等 番等 当<br>番等 番等 番                       |