仙南広域都市計画下水道の変更（大河原町決定）
大河原町流域関連公共下水道　総括図（雨水）1/20,000（A3）
1/10,000（A1）

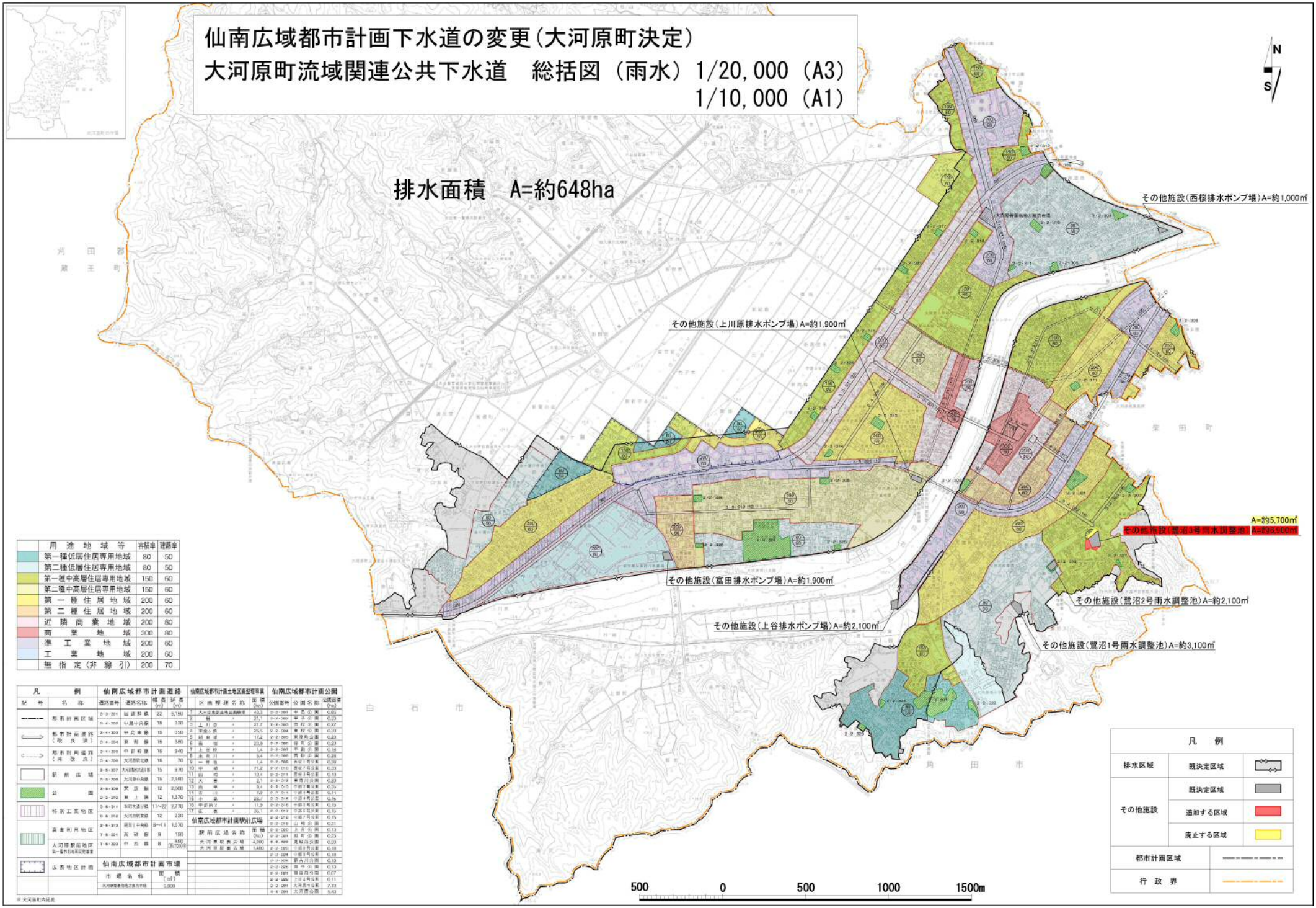

	用途地域等	容積率	建蔽率
	第一種低層住居専用地域	80	50
	第二種低層住居専用地域	80	50
	第一種中高層住居専用地域	150	60
	第二種中高層住居専用地域	150	60
	第一種住居地域	200	60
	第二種住居地域	200	60
	近隣商業地域	200	80
	商業地域	300	80
	準工業地域	200	60
	工業地域	200	60
	無指定（非線引）	200	70

凡例

記号	名称
	都市計画区域
	都市計画道路（改良済）
	都市計画道路（未改良）
	駅前広場
	公園
	特別工業地区
	高度利用地区
	人河原駅前地区 第一種市街地再開発事業
	広表地区計画

仙南広域都市計画道路

道路番号	道路名称	幅員(m)	延長(m)
3-3-201	国道鉄線	22	5,180
3-4-202	中島中央線	18	330
3-4-203	中民東線	16	350
3-4-204	東部線	16	380
3-4-205	中部鉄線	16	940
3-4-206	大河原駅北線	16	70
3-5-207	大河原駅北通1線	15	970
3-5-208	大河原中央線	15	2,980
3-5-209	東広線	12	2,000
3-5-210	東上線	12	1,370
3-6-211	本町大通り線	11~22	2,770
3-6-212	大河原駅東線	12	220
3-6-213	尾形1中央線	8~11	1,670
7-6-201	高砂線	8	150
7-6-202	中西線	8	860 (約700)※

仙南広域都市計画市場

市場名称	面積(㎡)
大河原市専用地方市方市場	5,000

仙南広域都市計画土地区画整理事業

	区画整理名称	面積(ha)
1	大河原駅土地区画整理	43.3
2	軽 〃	21.1
3	上川原 〃	21.7
4	平泉小泉 〃	26.5
5	新泉道 〃	17.2
6	西桜 〃	23.9
7	上谷原 〃	1.4
8	東青川 〃	5.4
9	一番田 〃	1.4
10	中越 〃	71.2
11	山崎 〃	10.4
12	大善 〃	2.1
13	南平 〃	9.4
14	立川 〃	7.9
15	小島 〃	23.7
16	中部第2 〃	11.9
17	広表 〃	35.1

仙南広域都市計画駅前広場

駅前広場名称	面積(ha)
大河原駅表広場	4,200
大河原駅裏広場	1,400

仙南広域都市計画公園

公園番号	公園名称	公園面積(ha)
2-2-201	中島公園	0.85
2-2-202	平子公園	0.33
2-2-203	西桜公園	0.22
2-2-204	東桜公園	0.33
2-2-205	東原町公園	0.23
2-2-206	鶴町公園	0.23
2-2-207	平鶴公園	0.19
2-2-208	西鶴公園	0.28
2-2-209	西桜1号公園	0.39
2-2-210	西桜2号公園	0.33
2-2-211	西桜3号公園	0.10
2-2-212	東青川公園	0.23
2-2-213	中部2号公園	0.35
2-2-214	中部4号公園	0.14
2-2-215	中部5号公園	0.15
2-2-216	中部6号公園	0.15
2-2-217	中部7号公園	0.15
2-2-218	山崎公園	0.31
2-2-219	上月公園	0.13
2-2-220	前町公園	0.23
2-2-221	尾形公園	0.30
2-2-222	中部8号公園	0.18
2-2-223	中部9号公園	0.18
2-2-224	中部10号公園	0.18
2-2-225	前内川公園	0.13
2-2-226	南平公園	0.13
2-2-227	鶴田西公園	0.07
2-2-228	上田2号公園	0.11
3-3-201	大河原市公園	7.73
4-4-201	大河原公園	5.43

※ 大河原町内区表