学び舎通信 school news

町内小中学校の情報を毎月お届けします

暗唱読本「寿限無」を活用した暗唱活動の取組

大河原小学校

大河原小学校では、語彙力や言語感覚を育てるとともに、将来への生き方を考え、郷土を愛する心情を育むことをねらいとし、「おおがわらの暗唱読本　寿限無」を活用した暗唱活動に取り組んでいます。そのため、年間を通して、子供たちの暗唱する声が校舎内に響いています。そして、その成果を全校の子供たちの前で発表する暗唱発表会を年に2回実施しています。

今年度の第1回は7月16日に、暑さのために事前収録したものを各教室で視聴しました。そして第2回となる9月24日は、体育館に全校児童が集まって行われました。今回は2・4・6年生が発表したのですが、各学年趣向を凝らした堂々たる発表となりました。全校児童から大きな拍手を送られた子供たちは、大変良い表情をしていました。

暗唱した詩や文章等が、今後の人生の様々な場面で、子供たちを応援してくれる知的財産となるように、今後もこの取組を続けてまいります。

▲ 2学年代表として発表する子供たち

「伝統と思いを紡ぐ」

金ケ瀬中学校

金ケ瀬中学校では、金未来隊（きんみらいたい）（金ケ瀬中学校区の地域住民や保護者等により、金ケ瀬中学校の教育活動の改革・拡充を支援することを目的として設立されている隊員組織）のご協力・ご指導の下、「堤神楽（つつみかぐら）講習会」を行っています。大河原町金ケ瀬の堤地区の神楽は、町の指定無形民俗文化財に指定されています。年に1回行っている講習会は、小学校で学び、体得してきたことを確認し、文化を継承することをねらいとして行っています。

今年の講習会は10月に行われました。金ケ瀬小学校からお借りした大太鼓、締め太鼓、舞で使用する弓と矢を目にした途端に生徒たちの目は輝き、篠笛のリズムを口ずさみはじめました。堤神楽での一人ひとりの役割は定まっており、学年ごとに音と舞とを確認・演舞する中でも、戸惑うことなく音を奏で、舞を披露しました。足踏みの音もたてないように舞う黙劇ですが、記憶と身体に染みついている音色と舞には学年ごとの個性も現れ、様々な情景が広がって見えるようでした。

「もっと舞いたい」「この文化を継承していきたい」という思いを紡いだ時間となりました。

えずこホール
イベント案内

地域住民でつくる楽しい音楽祭
えずこミュージック♪
アカデミーコンサート28th

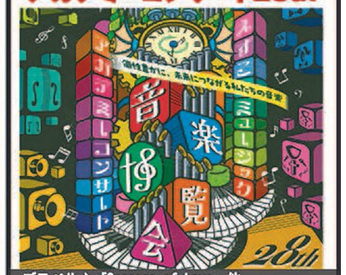

ゴスペル♪「Seasons of Love」他
弦楽合奏♪「こぎつね」他
男声合唱♪「暴れん坊将軍」他
ギ タ ー♪「小さな世界」他
吹 奏 楽♪「グローバルバリエーション」他

５つの音楽団体が綴る魅力溢れるステージ。団体コラボで楽しさ倍増！！

11/23[日] 13:30開演

◆チケット【全席自由】
500円（当日700円）
未就学児 無料
※年齢問わずご鑑賞いただけます。

新しいこと始めてみませんか？
えずこギター♪アンサンブル
メンバー募集中!!

10代から70代まで幅広い皆さんが楽しく活動中。ギターに興味のある方は、ぜひ一度見学ください♪（年齢・経験不問）
◆練習場所 練習室１
◆練習日 毎週水曜日19時～
◆参加費 月2,000円（学生1,000円）
◆対　象 高校生以上（原則）

えずっこひろば
～親子で楽しむ遊びの場所～

11/21[金]
10:00～12:00
会場：ホワイエ 参加：無料
（出入り自由/申し込みの必要はありません。）

えずこホール
仙南芸術文化センター
お問い合わせ TEL 0224-52-3004
〒989-1267 柴田郡大河原町字小島1-1
URL：http://www.ezuko.com/
info@ezuko.com

health care

やったね！虫歯ゼロ

３歳６か月児健診（10/9 健診結果）

千澄世さん

結葉さん

由衣さん

蓮斗さん

璃橙さん

ひいろさん

花凪さん

理乃さん

応太さん

玲さん

日向さん

瑞生さん

侑士さん

春登さん

弦愛さん

四芽さん

子どもとメディア、上手に付き合っていくために

メディアとは、テレビやスマートフォン、タブレット、パソコン、ゲームなどを指します。メディアの長時間視聴が習慣になってしまうと、親子のコミュニケーションが減って発達の遅れにつながったり、睡眠不足や体力低下、肥満の原因にもなります。家族みんなで、今一度、メディア視聴の習慣を見直してみませんか？

１日の視聴時間の目安を知ろう！（日本小児科医会提唱）

２歳まで：メディアの視聴はできる限り控えましょう。
２歳以上：メディアは２時間以内、ゲームは30分以内にしましょう。

適切な睡眠習慣をつくろう！

寝る２時間前までにはメディア視聴はやめて、寝る30分前には布団に入りましょう。

“人と関わる楽しみ”の時間を増やそう！

追いかけっこやかたぐるま、折り紙など、親子一緒に身体を使った遊びをすることで、メディア視聴時間を減らすだけでなく、こころや身体の発達にもつながります。　出典：宮城県「メディアとの正しい付き合い方マニュアル」

問合先　子ども家庭課母子保健係（３階②番窓口）☎ 0224－53－2251